ЛУКОЙЛ
СМАЗОЧНЫЕ МАТЕРИАЛЫ

БЕЗОПАСНОСТЬ НА ДОРОГЕ

БЕЗОПАСНОСТЬ НА ДОРОГЕ

БЕЗОПАСНОСТЬ ПЕШЕХОДА

БЕЗОПАСНОСТЬ ПАССАЖИРА

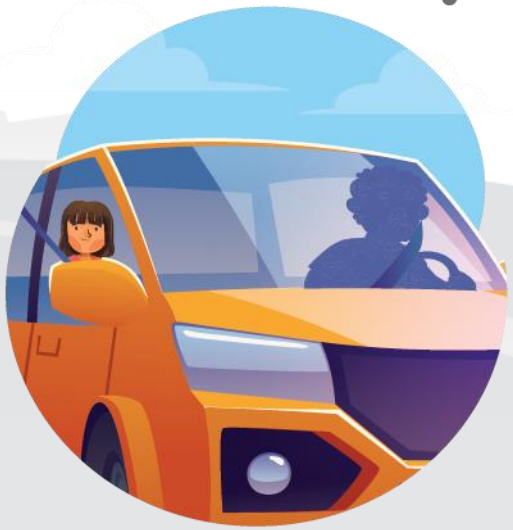

ИСПРАВНОСТЬ АВТОМОБИЛЯ

БЕЗОПАСНОСТЬ ВОДИТЕЛЯ

ЛУКОЙЛ
СМАЗОЧНЫЕ МАТЕРИАЛЫ

ИСПРАВНОСТЬ АВТОМОБИЛЯ

ДВИГАТЕЛЬ – СЕРДЦЕ АВТОМОБИЛЯ

ТЕХНИЧЕСКОЕ ОБСЛУЖИВАНИЕ (ТО)

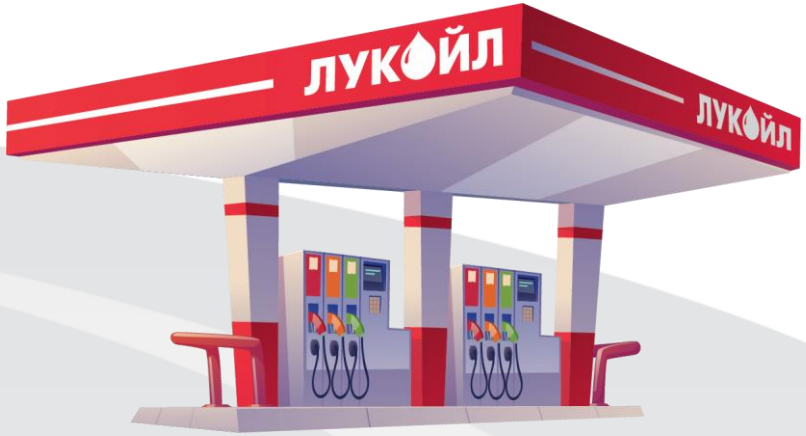

КАЧЕСТВЕННОЕ ТОПЛИВО

КАЧЕСТВЕННОЕ МОТОРНОЕ МАСЛО

ЛУКОЙЛ
СМАЗОЧНЫЕ МАТЕРИАЛЫ

МОТОРНОЕ МАСЛО

1. Ученые придумывают формулу и изготавливают тестовое масло

2. Масло проходит испытания в двигателе (в лаборатории и на дорогах)

3. Моторное масло производится на заводе

4. Моторное масло доставляют в магазин

5. Водитель заливает масло ЛУКОЙЛ в автомобиль

ЛУКОЙЛ
СМАЗОЧНЫЕ МАТЕРИАЛЫ